Bezeichnung Brauchwassererwärmer SWWS 506.2

Isolation nicht demontierbar, Hartschaum (eingeschäumt), Skaimantel ersetzbar

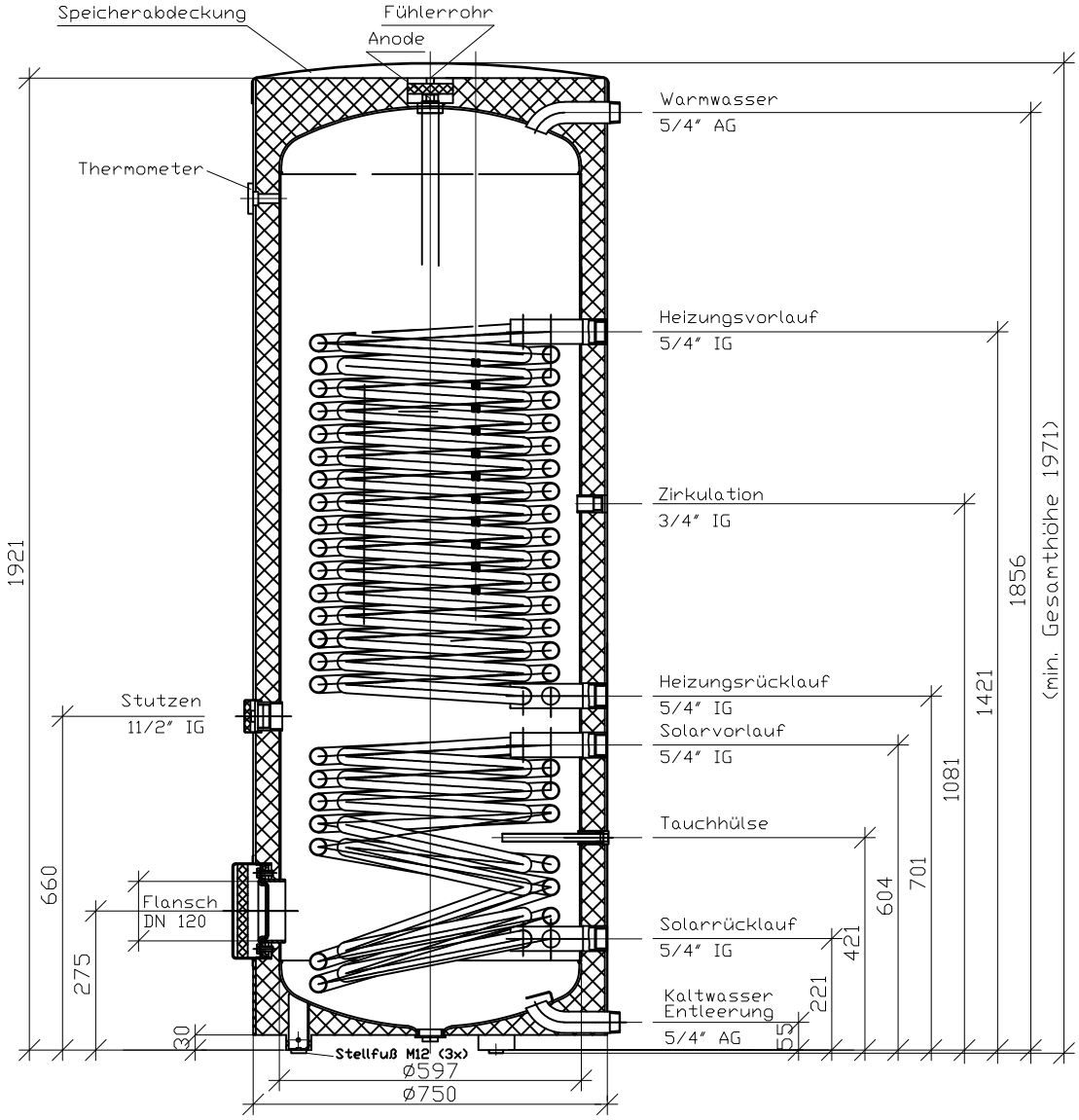

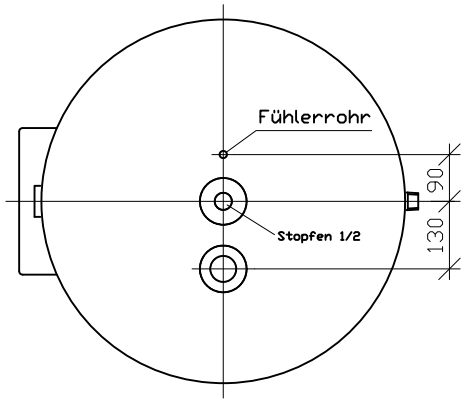

Kippmass: 2028mm

Technische Daten		Warmwasser	Heizwasser	Solarkreislauf
Betriebsdruck:	bar	6 (SVGW)	16	10
Prüfdruck	bar	13	21	13
Betriebstemperatur	°C	95	110	110
Tauscherfläche	m^2		4,3	1,85
Behältervolumen	l	468		
Nutzvolumen	l	425	30	13
Wärmeverlust DIN 4753	W/24h	1880		
Energieeffizienzklasse (ERP)		B		
SVGW - Nr.		1903-6832		

-Masstoleranz ±5mm -